

Agenzia del Territorio
CATASTO FABBRICATI
Ufficio Provinciale di
Chieti

ELABORATO PLANIMETRICO	
Compilato da: Di Cesare Anna	
Iscritto all'albo: Architetti	
Prov. Chieti	N. 359

Comune di Vasto	Protocollo n. CH0281925 del 05/11/2009
Sezione: Foglio: 49 Particella: 4419	Tipo Mappale n. del

Dimostrazione grafica dei subalterni Scala 1 : 500

PIANO INTERRATO

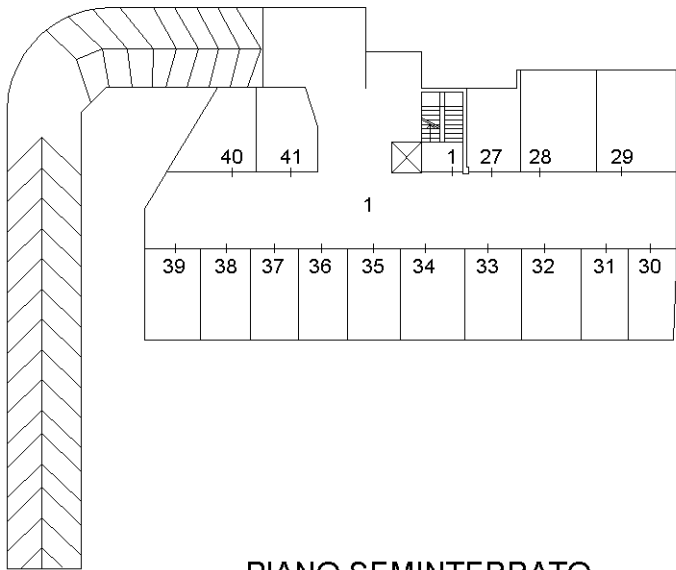

PIANO PRIMO

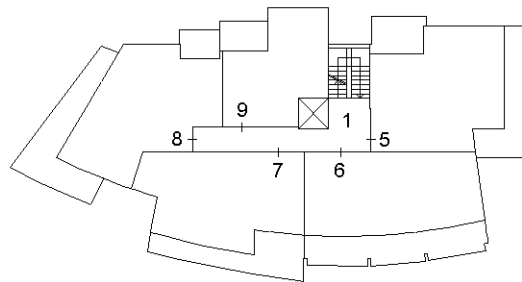

PIANO SECONDO

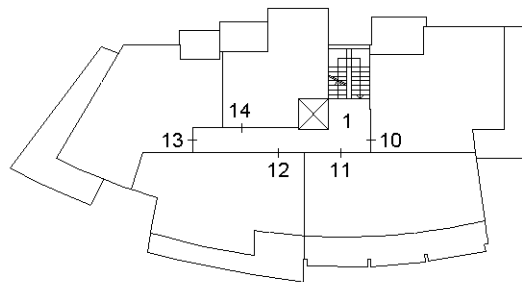

PIANO TERZO

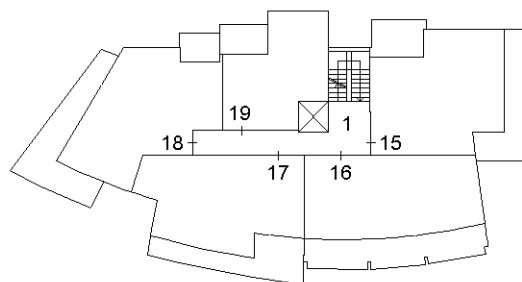

PIANO SOTTOTETTO

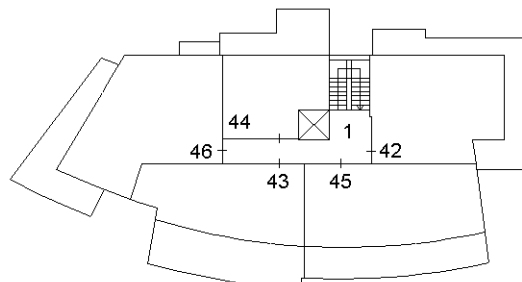

PIANO SEMINTERRATO

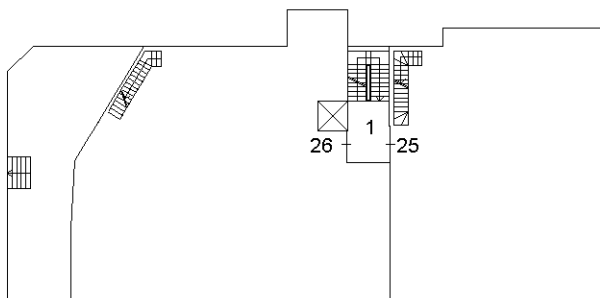

PIANO TERRA

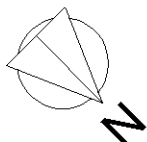
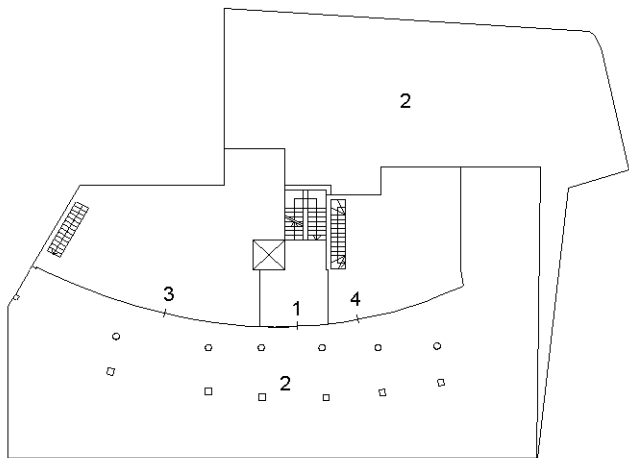

Catasto dei Fabbricati - Situazione al 12/12/2019 - Comune di VASTO (E372) - < Foglio: 49 - Particella: 4419 - Elaborato planimetrico >

**Agenzia del Territorio
CATASTO FABBRICATI
Ufficio Provinciale di
Chieti**

Dichiarazione protocollo n. CH0281909 del 05/11/2009

Planimetria di u.i.u. in Comune di Vasto

Piazzale Stazione

civ. SNC

Identificativi Catastali:

Sezione:
Foglio: 49
Particella: 4419
Subalterno: 42

Compilata da:
Di Cesare Anna
Iscritto all'albo:
Architetti

Prov. Chieti

N. 359

Scheda n. 1

Scala 1:200

PIANO SOTTOTETTO

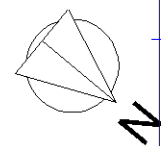
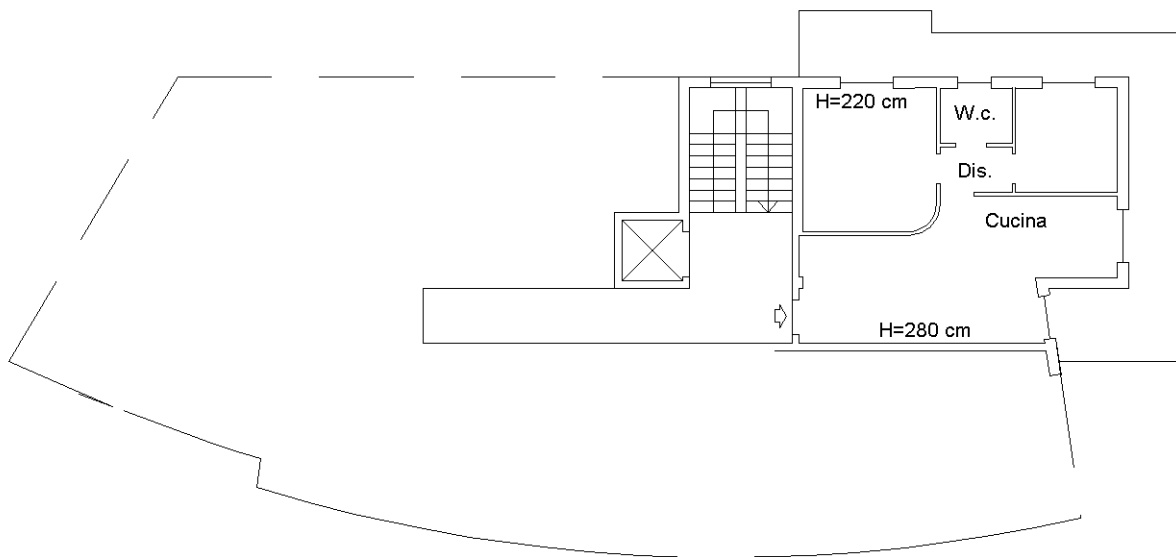

Catasto dei Fabbricati - Situazione al 13/12/2019 - Comune di VASTO (E372) - < Foglio: 49 - Particella: 4419 - Subalterno: 42 >
VIA STAZIONE FERROVIE DELLO STATO SNC piano: 4;

Ultima planimetria in atti

**Agenzia del Territorio
CATASTO FABBRICATI
Ufficio Provinciale di
Chieti**

Dichiarazione protocollo n. CH0242531 del 31/05/2007

Planimetria di u.i.u. in Comune di Vasto

Piazzale Stazione

civ.

Identificativi Catastali:

Sezione:

Foglio: 49

Particella: 4419

Subalterno: 30

Compilata da:
Di Cesare Anna

Iscritto all'albo:
Architetti

Prov. Chieti

N. 359

Scheda n. 1

Scala 1:200

**PIANO INTERRATO
H=2,70 mt**

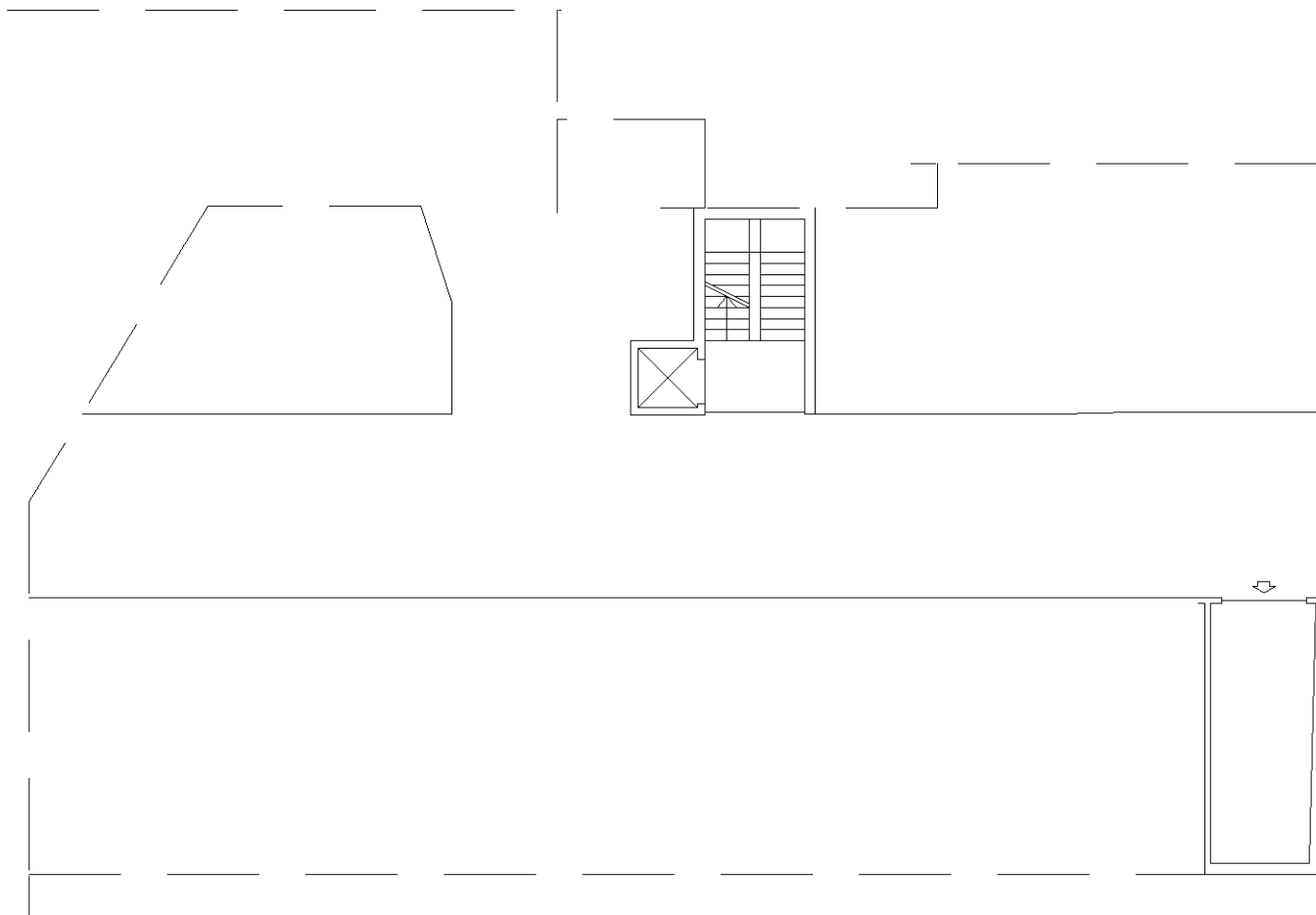

Ultima planimetria in atti